SCHULDIENST ROTTAL

JAHRESBERICHT 2015/16

Schuldienstleitung

Logopädischer Dienst

Psychomotorik Therapiestelle

Schulpsychologischer Dienst

Jahresbericht Schuldienst Rottal – Schuljahr 2015/2016

Unser Schuldienst setzt sich wie folgt zusammen:

Logopädischer Dienst:
Sabine Felber: 106.9% (86.2 % Grundpensum + 20.7% IS*)
Helen Blum: 96% (81% Grundpensum, 15% IS)

Psychomotoriktherapie:
Carmen Lana: 98.7% (76.3% Grundpensum, IS: 22.4%)
Janine Härdi: Praktikum + 6.9% PMT

(*IS = Integrative Sonderschulung)

Schulpsychologischer Dienst:
Romiglia Eckert: 82%
Margrit Staffelbach: ca. 30 % (Sekretariat)

Schuldienstleitung:
Angela Hurni

Schuldienstkommission:
Luzia Röthlin, Buttisholz (Präsidentin)
André Mehr, Grosswangen
Christian Roos, Ruswil

Personelles

Im Schuljahr 15/16 durften wir Janine Härdi neu in unserem Team begrüssen. Sie absolvierte an der Psychomotorik Therapiestelle ihr Abschlusspraktikum und übernahm gleichzeitig ein kleines Pensum als Psychomotorik-Therapeutin.

Per Ende Schuljahr verliess uns nach fast fünf Jahren unsere Psychomotorik-Therapeutin Carmen Lana. Sie suchte eine neue Herausforderung und tritt deshalb am 1. August ihre neuen Stellen in Emmen und an der HPS Sursee, an. Wir verlieren mit Carmen Lana eine sehr kompetente, einfühlsame und engagierte Teamkollegin.
Glücklicherweise konnte die frei werdende Stelle durch Janine Härdi besetzt werden, was einen fliessenden und reibungslosen Übergang gewährleistet. Durch ihre Arbeit in diesem Schuljahr lernte sie den Dienst bereits gut kennen.

Während drei Wochen war Frau Carmen Bucher, Buttisholz, bei Frau Felber und Frau Blum in der Logopädie auf Hospitationsbesuch als Berufsorientierungspraktikum. Im Herbst wird sie ihr Logopädiestudium in Fribourg beginnen.

Ende Schuljahr mussten wir uns leider schon wieder von einer Schuldienstleitung verabschieden. Nach nur einem Jahr verliess uns Angela Hurni, um sich ganz auf ihre Arbeit als Schulleiterin der Schule Buttisholz konzentrieren zu können. Diesen Wechsel bedauern wir sehr. Wir haben Angela Hurni als zuverlässige, unkomplizierte, humorvolle und empathische Chefin sehr geschätzt. Für ihre Arbeit bedanken wir uns ganz herzlich.

Janine Härdi, Psychomotoriktherapeutin

Mein Name ist Janine Härdi. Ich bin in Ballwil aufgewachsen, wo ich die Primarschule besuchte. Anschliessend absolvierte ich das Langzeitgymnasium in Baldegg. Nach der Matura zog es mich ins Ausland, um meine Sprachkenntnisse zu verbessern und die Welt mit ihren unterschiedlichen Kulturen zu entdecken. So verbrachte ich einige Wochen in Perth, London, Prag, Mallorca, Sardinien und den USA. Um herauszufinden, wo mein beruflicher Werdegang hinführen soll, nutzte ich dieses Zwischenjahr ebenso für verschiedene Praktika und Schnuppertage.
Mein Interesse liegt in der Arbeit mit dem Menschen. Das Wohlergehen und die Entwicklung von Kindern zu unterstützen, liegt mir besonders am Herzen. In der Psychomotoriktherapie fand ich daher meinen Traumberuf. So startete ich 2013 den Studiengang Psychomotoriktherapie an der Interkantonalen Hochschule für Heilpädagogik in Zürich, welchen ich diesen Sommer 2016 abschloss. Es freut mich sehr, dass ich nach einem Jahr Praktikum an der Therapiestelle Rottal in Buttisholz nun eine Festanstellung bekommen habe. Ich freue mich auf interessante Begegnungen und eine gute Zusammenarbeit. Ich bin froh, nach den drei Jahren in Zürich die Landluft wieder geniessen zu dürfen. Um mir den Arbeitsweg zu verkürzen, zog ich diesen Sommer nach Sursee.
Meine Freizeit verbringe ich gerne in der Natur mit meinen Neffen und Nichten oder Freunden. Ich nutze jede Gelegenheit, um mit meinem Motorrad das schöne Wetter und das tolle Panorama der Schweizer Berge zu geniessen oder mich an einem Gewässer zu erholen. Im Winter nutze ich die motorradfreie Zeit mit Snowboardfahren. Ich spiele im ESV Eschenbach Unihockey und trainiere ab diesem Sommer die Junioren. Zu meinen Hobbys zähle ich auch das Reisen, was mich immer wieder von neuem fasziniert.

Abschied von Carmen Lana

Nach knapp fünf Jahren als Psychomotorik-Therapeutin in Buttisholz verlasse ich den Schuldienst Rottal per Ende Schuljahr 2015/16. Ich werde im Schuldienst Emmen eine neue Stelle in der Nähe meines Wohnortes und an der HPS Sursee eine neue spannende Herausforderung annehmen.

Für die Erfahrungen, die ich im Schuldienst Rottal sammeln durfte, bin ich sehr dankbar. Nach der Ausbildung an der Hochschule für Heilpädagogik (HfH) in Zürich und einem Auslandaufenthalt, habe ich im Dezember 2011 eine Mutterschaftsvertretung und aufgrund personeller Veränderungen wenig später die ganze Psychomotorik Therapie-stelle übernommen. Somit konnte ich neben der Arbeit rund um die Kinder auch viele Erfahrungen im administrativ-organisatorischen Bereich sammeln. Dabei wurde mir stets viel Offenheit und Vertrauen entgegengebracht, was ich sehr geschätzt habe.

Aus der pädagogisch-therapeutischen Arbeit mit den Kindern aus Ruswil, Buttisholz und Grosswangen werde ich viele schöne Momente in Erinnerung behalten. Immer wieder fragten Kinder, was ich denn arbeite und waren erstaunt zu hören, dass ich nicht im Therapieraum wohne und dass das „Spielen“ mit ihnen zu meinem Beruf gehört. Auch den Eltern, Lehr- und Fachpersonen durfte ich meine Unterstützung anbieten und viele Erfolgserlebnisse in der Zusammenarbeit erleben, was mich mit grosser Zufriedenheit erfüllte.

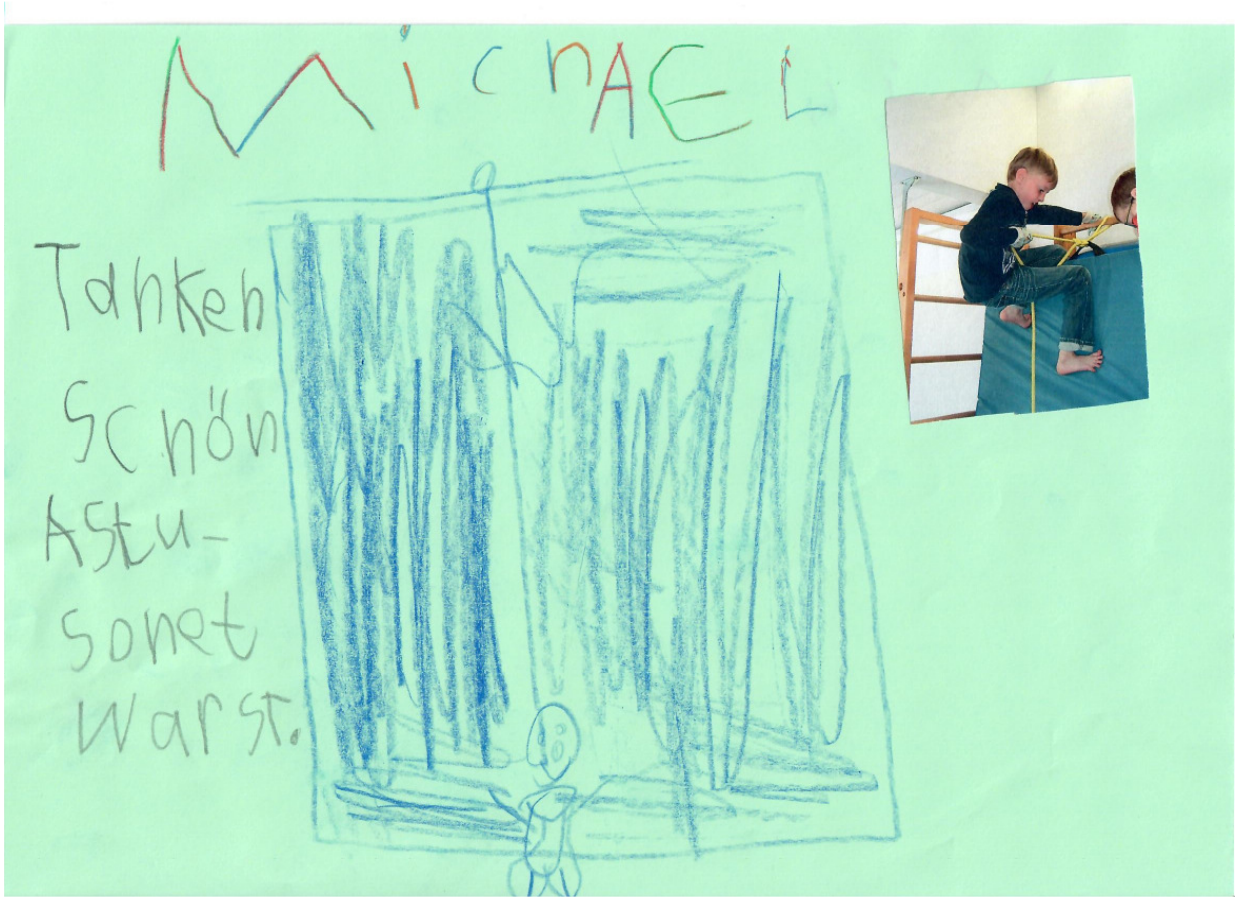

In diesem Sinne: TANKEN SCHÖN ASIR SONET WART ☺

Carmen Lana

Wechsel der Schuldienstleitung

Angela Hurni leitete seit August 2015 den Schuldienst Rottal. Die Erhöhung Ihres Pensums als Primarschulleiterin an der Schule Buttisholz auf ein Vollpensum zwingt uns für die Schuldienstleitung Rottal eine neue Lösung zu finden. Wir bedauern sehr, dass Angela Hurni nach einem Jahr ihr Amt als Schuldienstleiterin Rottal wieder ablegen muss. Sie hat sich mit viel Herzblut und einer ruhigen und professionellen Art für den Schuldienst eingesetzt. Wir bedanken uns ganz herzlich für ihr Engagement für den Schuldienst Rottal.
Rolf Villiger, Schulleiter Sekundarschule Buttisholz, wird das Amt des Schuldienstleiters ab August 2016 übernehmen. Wir freuen uns mit Rolf Villiger eine Person mit grosser Führungserfahrung an der Volksschule für den Schuldienst Rottal gewonnen zu haben. Wir hoffen auf eine gute Zusammenarbeit und wünschen Rolf Villiger einen guten Start.

Luzia Röthlin, Präsidentin Kommission Schuldienst Rottal

Qualitätssicherung

Im Rahmen der Qualitätssicherung trafen wir uns individuell in (über)regional formierten Fachgruppen zu Fallbesprechungen, gegenseitigen Hospitationen und Wissensaustausch.

- Intervisionen
- Q-Gruppen
- Hospitationen

Unsere Berufe sind oft emotional belastend und alle Sinne sind gefordert. Dies wird häufig unterschätzt. Aus diesem Grund sind diese Treffen und der Austausch im Team besonders wichtig.

Weiterbildungen und Veranstaltungen

Als Weiterbildung besuchten wir Kurse, Referate und SCHILW (schulinterne Weiterbildungen) zu folgenden Themen:

- Stottertherapie Van Riper , Andreas Starke Versta- Weiterbildung
- „Turbo-Van-Riper“ , Andreas Starke Versta – Weiterbildung
- *Gehirn und Geist bei psychischen Störungen* (Damir Del Monte und Günter Schiepek)
- *Die Kunst der Kunstwörter* (Ariane Schneider)
- Essstörungen, Peterer Karin, Med. Grobauer Isabel, Dr. Krähenbühl Simone
- „Nächste Station Erde“-Behandlung eines schwer traumatisierten Kindes in Praxis und Theorie, Gallasch-Strebler Andrea
- ADHS-Kinder im Unterricht-Ursachen, Therapien, gelingender Schulalltag, Dr. Weber Peter, Bischof Rosa
- „Das gestresste Kind“, Del Monte Damir, Del Monte Marymar
- Exekutive Funktionen bei Kindern-Störungen und Diagnostik, Dr. Drechsler Renate
- Flüchtlingskinder und jugendliche Flüchtlinge in der Schule, Veranstaltungsreihe der PH Luzern
- Fachveranstaltung Afghanistan, Caritas
- "Psychomotorik mit Elternbeteiligung", Theresia Buchmann
- "Grenzen als Chance in der Psychomotoriktherapie", Henriëtte und Eric van der Meijden

- Kantonale Konferenzen
- Sprachheilschule Mariazell: Kennenlernen der Aussenschule mit Standort in Beromünster, Feierabendgespräch

- Im Herbst durften wir die heilpädagogische Reittherapie bei Esther Keller kennenlernen. Esther Keller erklärte uns informativ und detailliert ihre Arbeit. Der anschliessende Ausritt war spannend und aufregend.

Öffentlichkeitsarbeit:

- Vorstellen des Dienstes an KG Elternabenden in Grosswangen und Buttisholz
- Logopädie: zwei Infoveranstaltungen für die Spielgruppenleiterinnen von Grosswangen und Buttisholz
- Logopädie: Infoveranstaltung für Unterstufe Buttisholz
- Vorstellen des Schuldienstes bei den zukünftigen Kindergarteneltern in Grosswangen
- Vorstellen des Dienstes an der Gesamtlehrersitzung Ruswil
- SPD: Info der Lehrerschaft über Nachteilsausgleich und Flüchtlingsproblematik in Buttisholz und Ruswil
- SPD: Lehrerweiterbildung Kantone NW, OW und Uri zum Thema Depressionen und Suizidalität bei Schülerinnen und Schülern

Das Schuldienstteam und die Schuldienstkommission beim Jahresabschlussessen auf dem Vierwaldstädtersee

von links nach rechts: André Mehr, Sabine Felber, Carmen Lana, Janine Härdi, Romiglia Eckert, Margrit Staffelbach, Luzia Röthlin, Angela Hurni, Helen Blum, Christian Roos

Statistik Logopädischer Dienst

Anmeldungen		**15/16**	14/15	13/14
Eltern, aufgrund der Reihenerfassung im KG		33	23	24
Eltern		38	27	27
Kindergärtnerin/Lehrperson		9	9	26
Ärztin/Arzt		0	1	0
Andere Fachstelle (HFD; PMT; SPD; KJPD)		3	1	7
Anmeldungen	**Total**	**83**	61	84
Warteliste				
Anmeldung erfolgt - Abklärung noch offen		2	2	4
Abklärung erfolgt – warten auf Therapieplatz		2	4	4
Abklärung	**Total**	**79**	59	80
Massnahmen:	Logopädische Therapie	46	35	40
	Beratung/Kontrolle	27	22	36
	Keine logopädische Therapie	6	2	4
Therapie	**Total**	**99**	100	106
seit weniger als 12 Monaten		70	71	75
seit mehr als 12 Monaten und weniger als 24 Monaten		22	20	23
seit mehr als 24 Monaten und weniger als 36 Monaten		7	6	7
seit mehr als 36 Monaten		0	3	1
Geschlecht:	männlich	64	63	71
	weiblich	35	37	35
Alter:	Kleinkinder	23	16	14
	Kindergarten	32	34	33
	1. Klasse	22	22	28
	2. Klasse	11	12	18
	3. Klasse	6	8	8
	4. Klasse	2	2	2
	5. Klasse	1	3	3
	6. Klasse	1	1	0
	Oberstufe	1	2	0
Schweregrad				
leichtes Sprachgebrechen		40	53	35
mittleres Sprachgebrechen		43	34	mittel/schwer 71
schweres Sprachgebrechen		16	13	
Überweisung in die Sprachheilschule Mariazell		0	2	1
Herkunft				
Buttisholz		34	30	33
Grosswangen		21	24	23
Ruswil		44	46	50
IS Kinder, die nicht in dieser Statistik erfasst sind		10	9	6
davon IS Sprache		1	2	0

Knabe, 1. Klasse, Logopädie

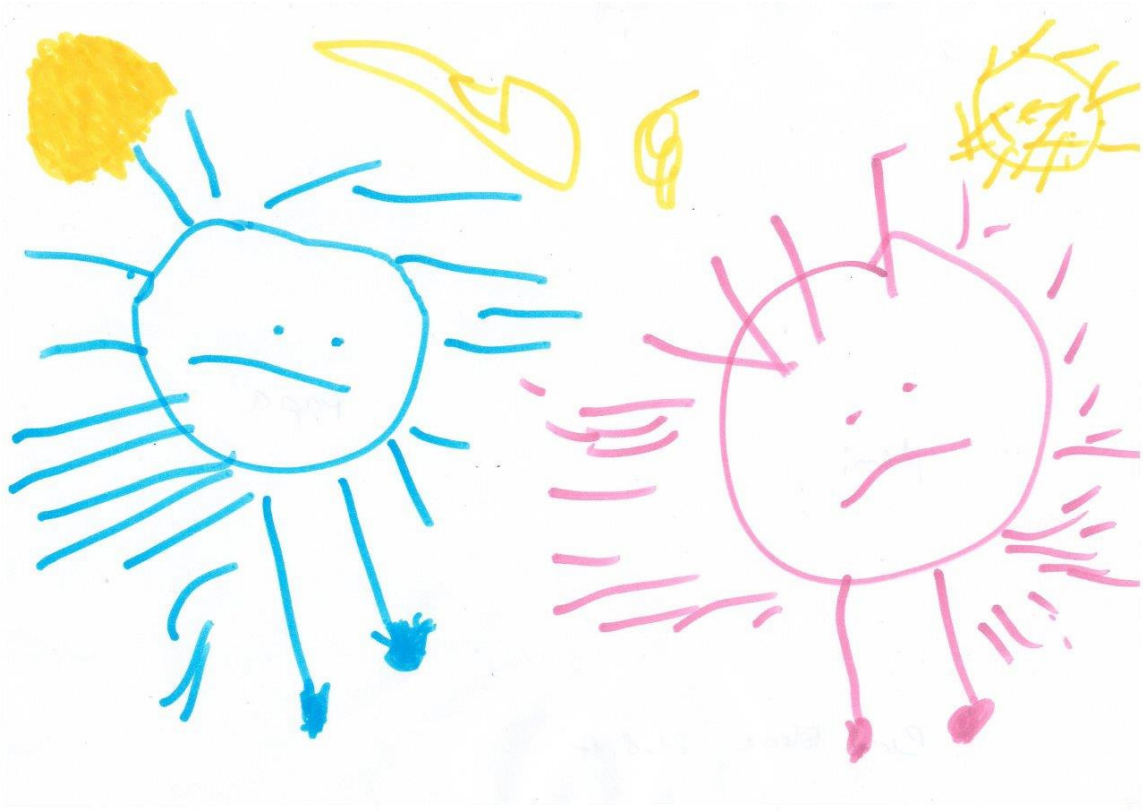

Mädchen, 4-jährig, Logopädie

Statistik Psychomotorik-Therapiestelle

Anmeldungen		**15/16**	14/15	13/14
Ärztinnen/Ärzt		2	3	3
Lehrpersonen/HeilpädagogInnen der PS		34	29	23
Schulpsychologischer Dienst		3	1	0
Eltern		3	3	3
Heilpädagogischer Früherziehungsdienst (HFD)		0	1	1
Logopädischer Dienst		4	3	4
Ergotherapie		1	2	0
Spielgruppe		0	1	0
Anmeldungen	**Total**	**47**	**43**	**34**

Herkunft der angemeldeten Kinder			
Buttisholz	9	18	11
Grosswangen	17	11	6
Ruswil	21	14	17

Abklärungen		**Total**	**33**	**35**	**30**
Massnahmen:	Psychomotorische Therapie		27	21	17
	Beratung/Kontrolle		3	13	6
	Keine psychomotorische Therapie		3	1	7

Therapien (ohne IS-Kinder)		**Total**	**45**	**47**	**39**
Geschlecht:	männlich		33	37	30
	weiblich		12	10	9
Schulstufe:	Kindergarten		9	24	26
	1. Klasse		22	9	7
	2. Klasse		8	7	5
	3. Klasse		0	6	0
	4. Klasse		5	1	1
	höhere Stufen		1	0	0

Herkunft			
Buttisholz	17	19	15
Grosswangen	12	10	10
Ruswil	16	18	14
Therapieabschluss	35	28	14
Weiterführung der Therapie	10	18	24
Evtl. später Wiederaufnahme der Therapie	0	1	1
Total der IS-Kinder* (davon 3 Ruswil, 3 Buttisholz, 0 Grosswangen)	6	6	6

Warteliste			
Noch nicht berücksichtigte Anmeldungen	13	4	4
Getestet, warten auf Therapieplatz	6	0	4

* IS steht für integrierte Sonderschüler, welche an den öffentlichen Stellen die Therapie besuchen. Diese Therapiearbeit wird von den Therapeutinnen vor Ort übernommen, gehört jedoch nicht zum offiziellen Pensenpool der drei Schulgemeinden des Rottals.

Statistik Schulpsychologischer Dienst

		Schuljahr 15/16		Schuljahr 14/15	
			in %		**in %**
Total Anzahl Fälle		**107**	**100.0**	**96**	**100.0**
Zuständige Fachperson	Romiglia Eckert	107	100.0	70	72.9
	Mirjam Zimmermann Stv.			26	27.1
	Total	107	100.0	96	100.0
Schulort	Ruswil	40	37.4	56	58.4
	Buttisholz	26	24.3	20	20.8
	Grosswangen	30	28.0	20	20.8
	andere (Werthenstein, etc.)	11	10.3	0	0.0
	Total	107	100.0	96	100.0
Anmeldeinstanz	Erziehungsberechtigte	18	16.8	15	15.6
	Schule	82	76.6	79	82.3
	Andere	5	4.7	2	2.1
	Verordnet	2	1.9	0	0.0
Anmeldegründe	Lernen und Leisten	84	78.5	75	78.1
	Verhalten und Erziehen	19	17.8	19	19.8
	Psychische Probleme	4	3.7	2	2.1
Schulische Herkunft	Vorschule/KG - 2. PS	38	35.5	32	33.3
	3. - 6. PS	54	50.5	55	57.3
	Sek I	15	14.0	9	9.4
Geschlecht	weiblich	43	40.2	29	30.2
	männlich	64	59.8	67	69.8
Nationalität	CH	89	83.2	79	82.3
	AUSL	18	16.8	17	17.7
Sonderschulung als Fragestellung	ja	40	37.4	33	34.4
	nein	67	62.6	63	65.6
			SJ		SJ

			15/16		14/15
Interventionsdauer	kurz (- 5)	74	69.2	71	74.0
	mittel (6 - 10)	29	27.1	18	18.7
	lang (11 +)	4	3.7	7	7.3
Falltyp	neu (1)	62	57.9	48	50.0
	weitergeführt (2)	3	2.8	1	1.0
	alt (3)	42	39.3	47	49.0
Wartefrist	Total Falltyp 1 + 3	**104**	**100.0**	**95**	**100.0**
(nur von Falltyp 1 + 3)	0 - 14 Tage	27	26.0	35	36.8
	15 - 40 Tage	51	49.0	34	35.8
	mehr als 40 Tage	26	25.0	26	27.4

Mädchen, 1. Klasse, Schulpsychologie

Dank

Wir bedanken uns bei der Schuldienstkommission und den Gemeinden und Schulen Ruswil, Buttisholz und Grosswangen für die gute Zusammenarbeit und die verschiedenen Einladungen. Es ist immer eine Freude und wir schätzen es sehr, an den unterschiedlichen Anlässen wie SCHILW, Schulstarts, Abschlussessen, Teamausflügen etc. dabei zu sein und somit die Möglichkeit zu haben, ein gutes und funktionierendes Netzwerk aufbauen zu können.

Auch den vielen Kindern und ihren Eltern gebührt ein Dankeschön für ihren Einsatz und ihre Kooperation.

bis 31. Juli 2016:
Leiterin Schuldienst Rottal
Angela Hurni

ab 1. August 2016:
Leiter Schuldienst Rottal
Rolf Villiger

Schuldienst Rottal
Schuldienstleitung
Neugass 6
6018 Buttisholz
041 929 61 00
schuldienstleitung.rottal@edulu.ch

Schulpsychologischer Dienst
Romiglia Eckert
Oberdorf 5
6018 Buttisholz
041 928 03 50
spd.rottal@edulu.ch

Logopädischer Dienst
Sabine Felber
Oberdorf 5
6018 Buttisholz
041 928 17 15
lpd.rottal@edulu.ch

Psychomotorik Therapiestelle
Janine Härdi
Oberdorf 5
6018 Buttisholz
041 928 04 24
pmt.rottal@edulu.ch

Logopädischer Dienst
Helen Blum
Schule Ruswil
Schwerzistr. 12
6017 Ruswil
041 495 17 22
lpd.ruswil@edulu.ch
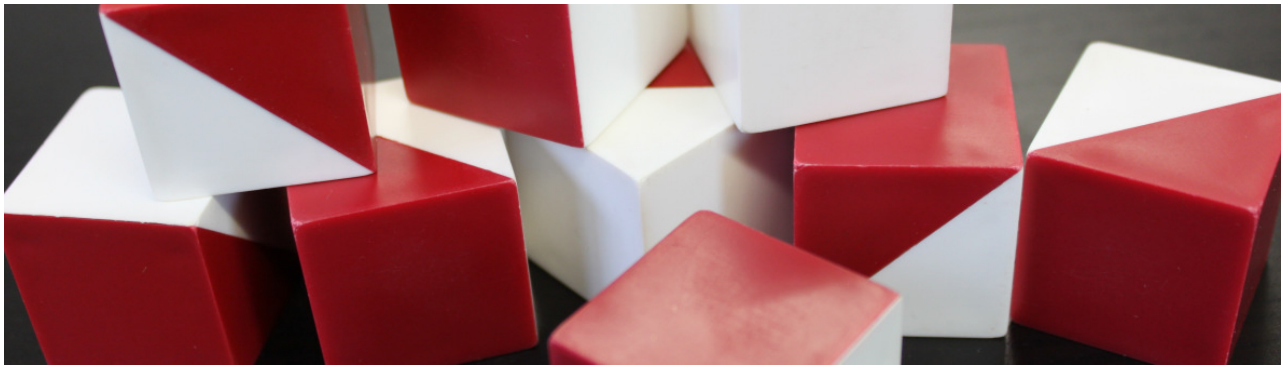
im September 2016